

INTERVENTO DI NUOVA COSTRUZIONE PER AMPLIAMENTO DELL'ATTIVITA' PRODUTTIVA A CARATTERE RICETTIVO DENOMINATA HOTEL BELSIT SITA NEL COMUNE DI ALBISOLA SUPERIORE AI SENSI DELLA L.R. 10/2012 E SS.MM.II. ATTUATO CON PERMESSO DI COSTRUIRE AI SENSI DEL D.P.R. 6 GIUGNO 2001, N. 380

Ubicazione COMUNE DI ALBISOLA SUPERIORE

Codice commessa 15-005 pr

Committente Fiore Marco ditta individuale
con sede in Corso Ferrari 7, Albisola Superiore - P.iva 00942600099

Oggetto elaborato Parcheggi al servizio della struttura
Ai sensi dell'art. 19 comma 8 della L.R. 16/2008 e ss.mm.ii.

Numero elaborato **D06b rev02**

Nome file Dati di progetto rev02.dwg

Scala 1:200

Progettisti responsabili architetto Massimo Armellino

architetto Fabio Poggio



consegna	data	note	elaborato da	verificato da
	20/03/2017		arch. M. Sacco	arch. M. Armellino

revisioni	data	note	elaborato da	verificato da
1	07/07/2017	Modifiche non relative alle Sup.	arch. M. Sacco	arch. M. Armellino
2	19/03/2018		arch. M. Sacco	arch. M. Armellino
3				
4				
5				

Questo elaborato è di proprietà intellettuale della committenza ed ad uso esclusivo di questa commessa.

Armellino & Poggio architetti associati - ap@armellinopoggio.it

Piazza Diaz, 11 / 1F - 17100 Savona, Tel. 019-8489346 - p. I.V.A. 02269280042

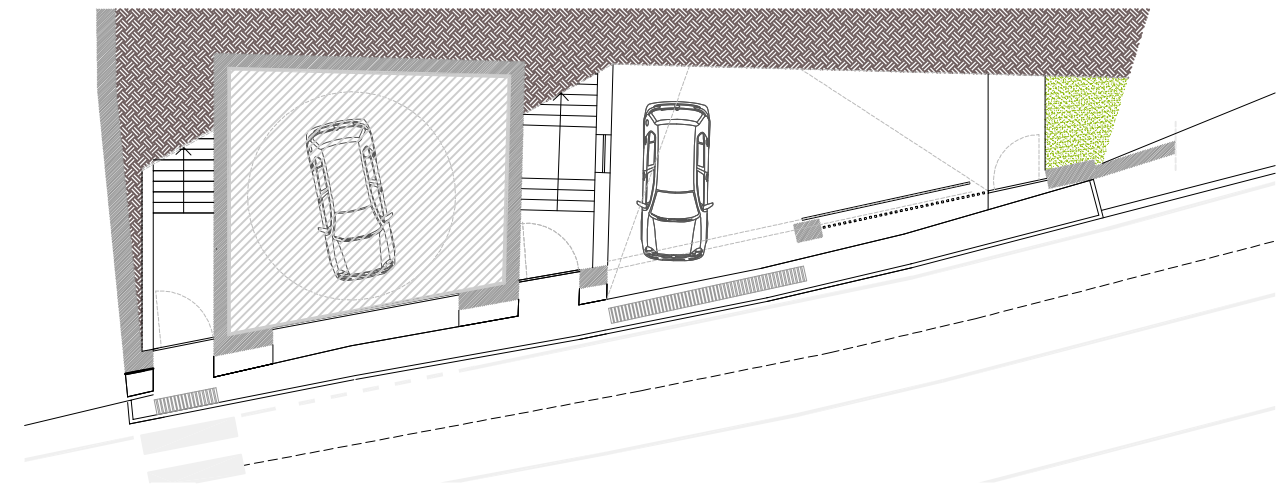

PROGETTO Parcheggio verso Corso Poggio

Sup. Parcheggio 45,80 mq

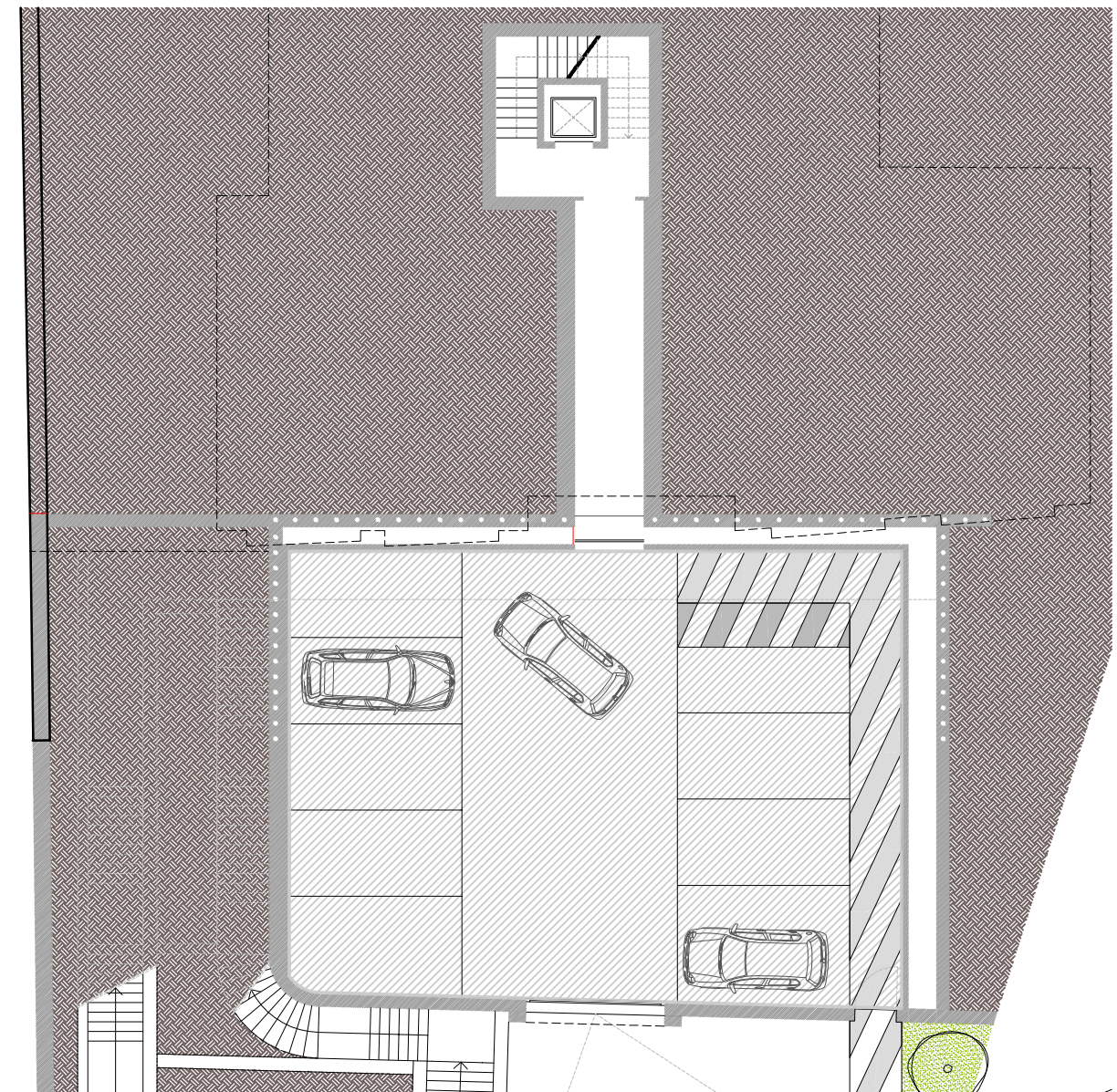

PROGETTO Pianta piano -2

Sup. Parcheggio 230,70 mq

LEGENDA:

Superficie a parcheggi reperita

PERTANTO (cfr. elaborato D00 rev02 - Relazione illustrativa):

Il totale della **Superficie Utile** di nuova realizzazione è pari a **276,50 mq (cfr. D06a rev02)**
Il numero di **locali destinati a pernottamento** nella superficie di nuova realizzazione sono pari a **6**.
I posti auto reperiti sono **10 (> di 6)**.