

INTERVENTO DI RISTRUTTURAZIONE EDILIZIA DELL'ATTIVITA' PRODUTTIVA A CARATTERE RICETTIVO DENOMINATA HOTEL BEL SIT SITA NEL COMUNE DI ALBISOLA SUPERIORE AI SENSI DELL'ART. 12 COMMA 1 DELLA L.R. 10/2012 E SS.MM.II. ATTUATO CON DIA OBBLIGATORIA AI SENSI DELL'ART. 12 COMMA 2 DELLA L.R. 10/2012 E SS.MM.II.

LEGENDA

	PROFILO TERRENO - stato di fatto
	NUOVA COSTRUZIONE
	DEMOLIZIONE

Ubicazione	COMUNE DI ALBISOLA SUPERIORE	
Codice commessa	15-005 pr	
Committente	Fiore Marco ditta individuale con sede in Corso Ferrari 7, Albisola Superiore - P.Iva 00942600099	
Oggetto elaborato	Raffronto - Piante	
Numero elaborato	D04b rev01	
Nome file	D04_Raffronto.dwg	
Scala	1:100	
Progettisti responsabili	architetto Massimo Armellino	architetto Fabio Poggio



consegna	data	note	elaborato da	verificato da
	20/03/2017		arch. M. Sacco	arch. M. Armellino
revisioni	data	note	elaborato da	verificato da
1	07/07/2017		arch. M. Sacco	arch. M. Armellino
2				
3				
4				
5				

Questo elaborato è di proprietà intellettuale della committenza ed ad uso esclusivo di questa commessa.
 Armellino & Poggio architetti associati - ap@armellino-poggio.it
 Piazza Diaz, 11 / 1F - 17100 Savona, Tel. 019-8489346 - p. I.V.A. 02269280042

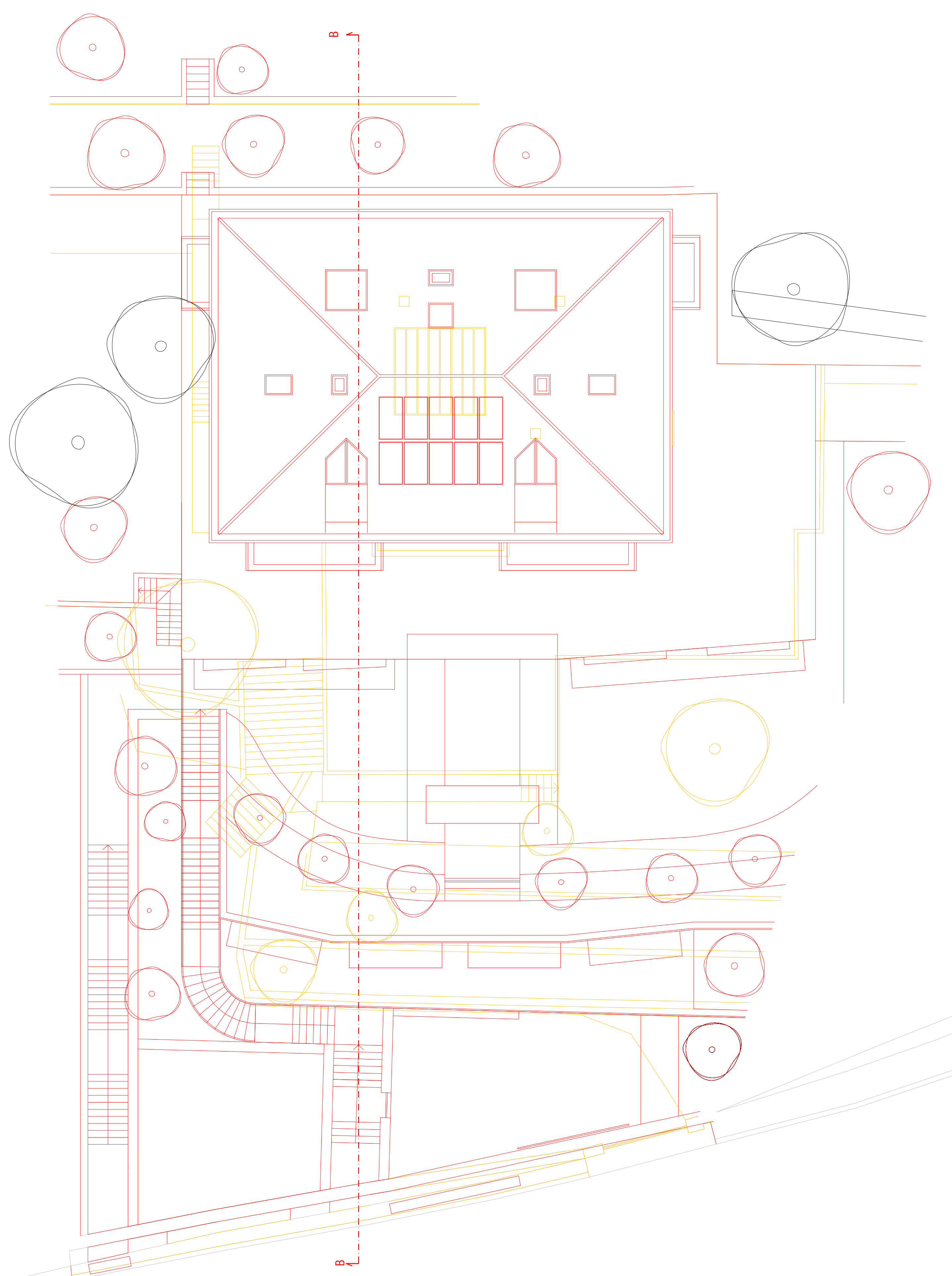

Pianta piano Copertura

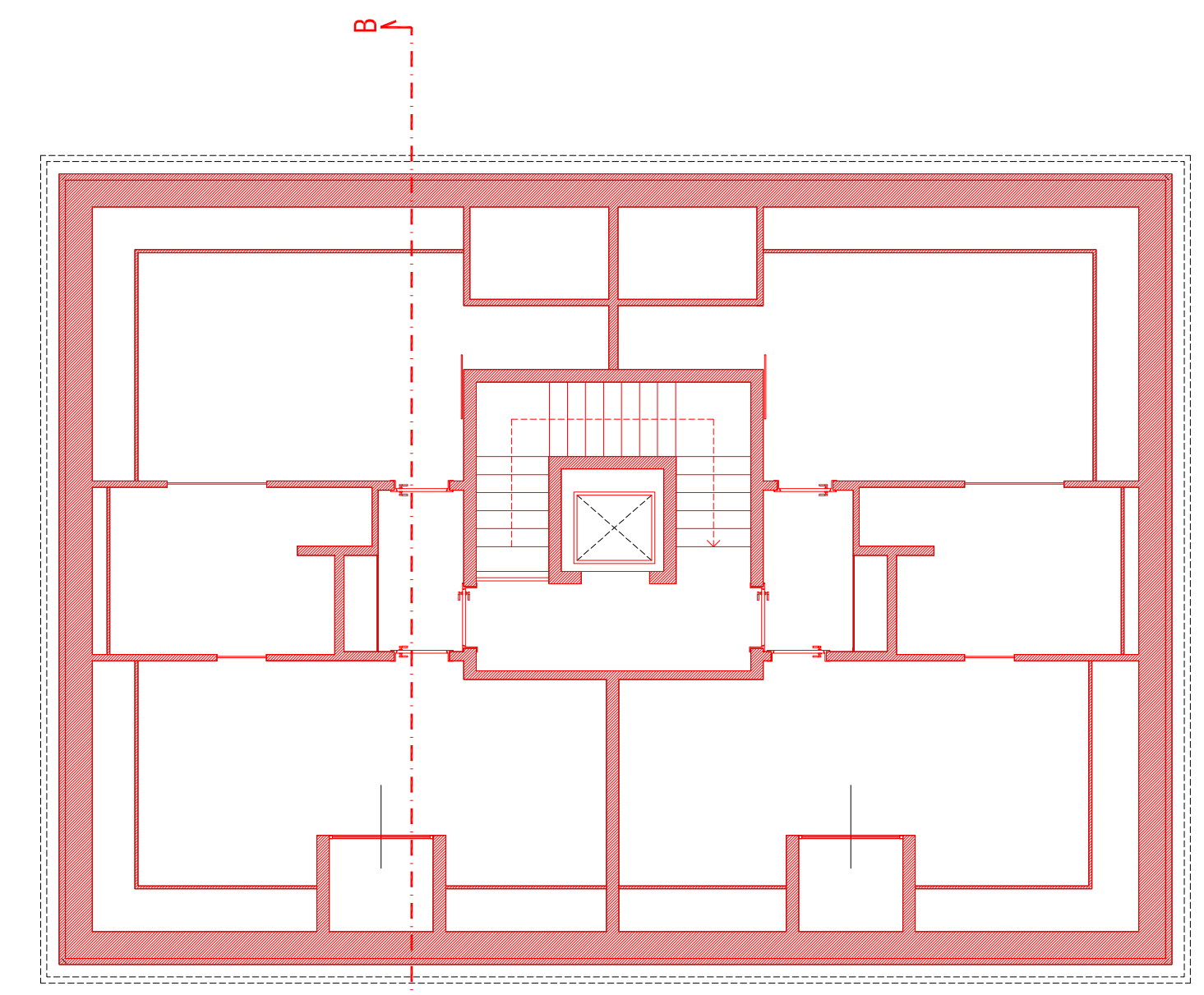

Pianta piano Terzo (sottotetto)

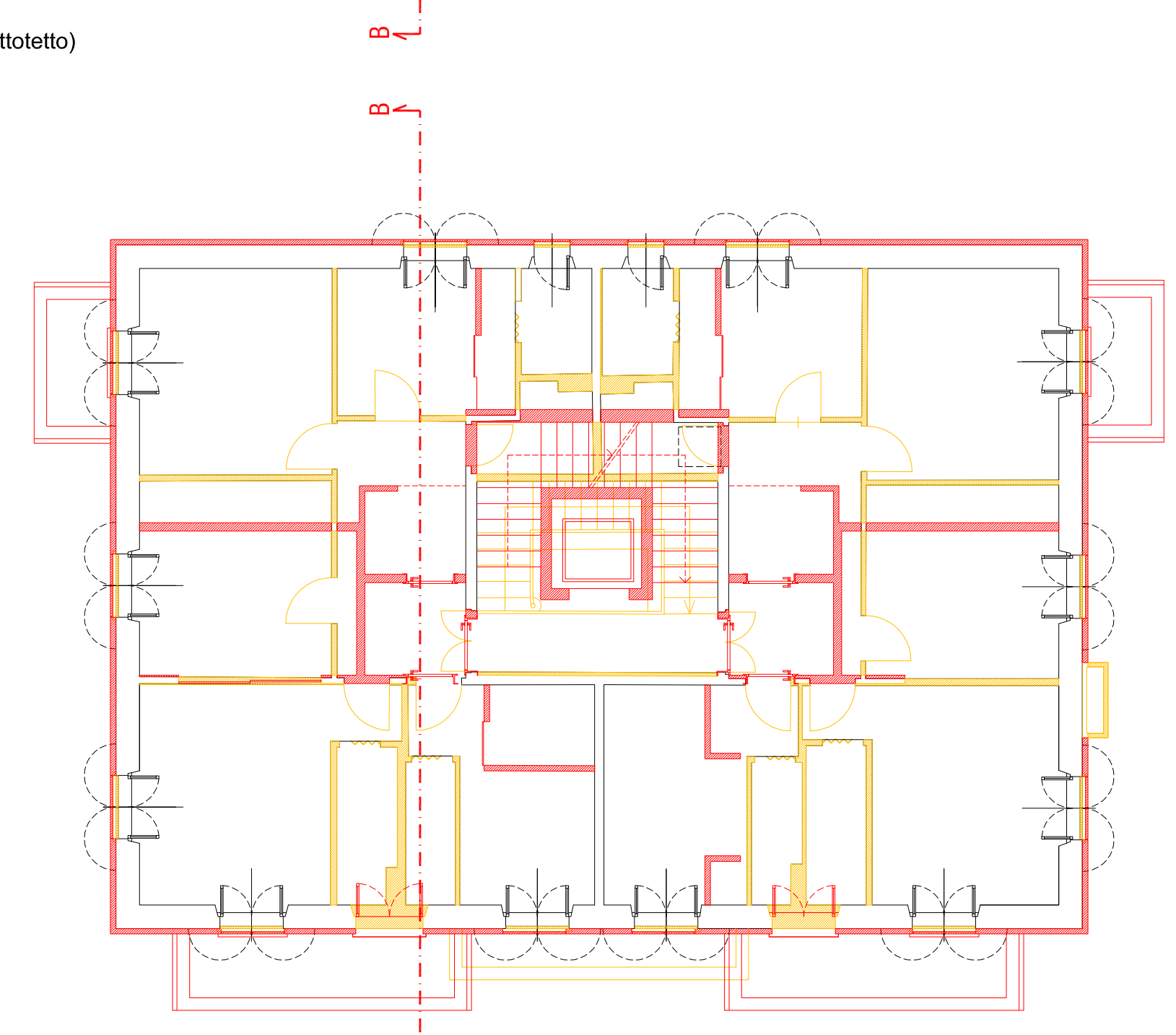

Pianta piano Secondo

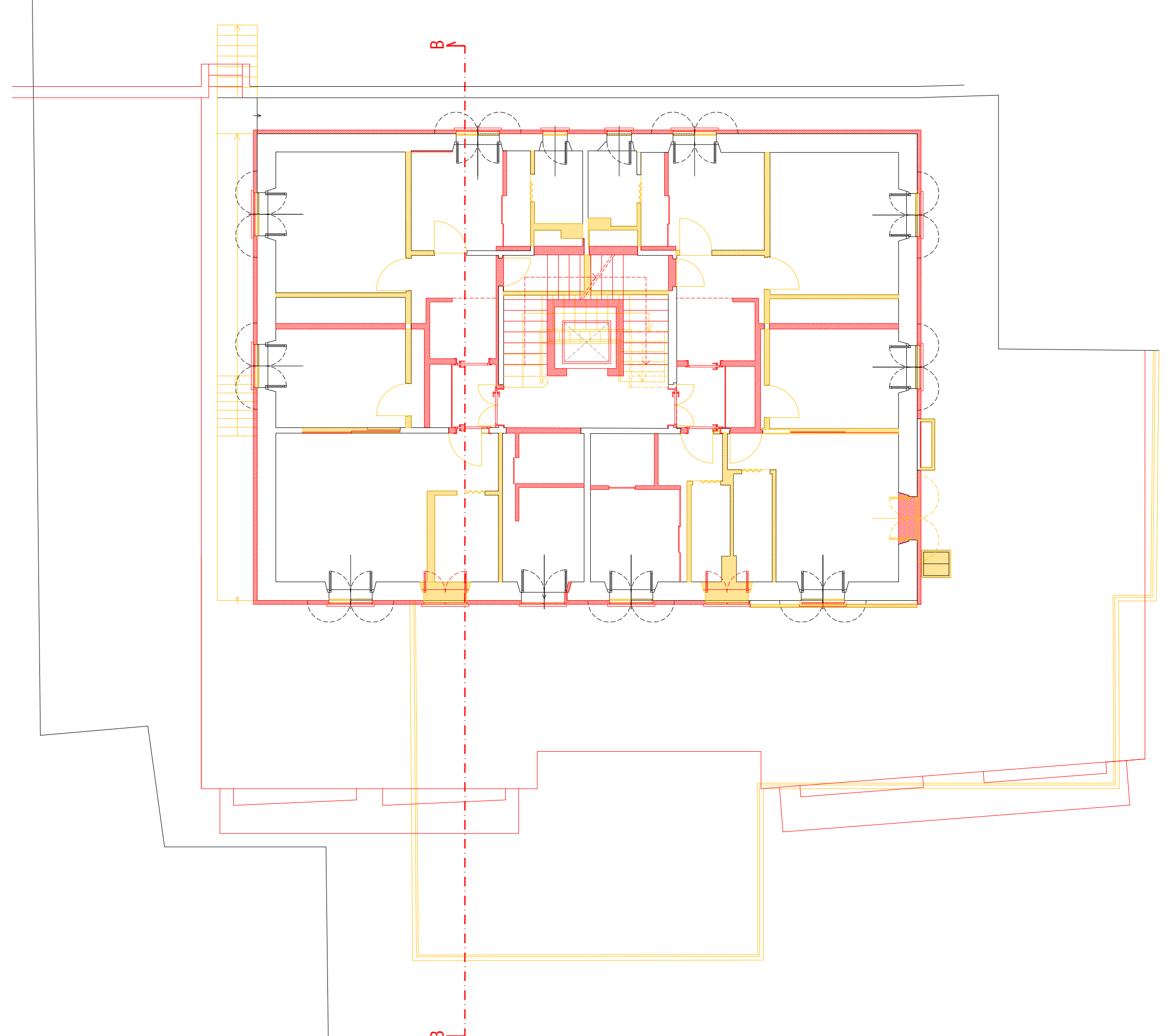

Pianta piano Primo